

VITA Easyshade[®] V

Determinación óptima del color, seguridad máxima

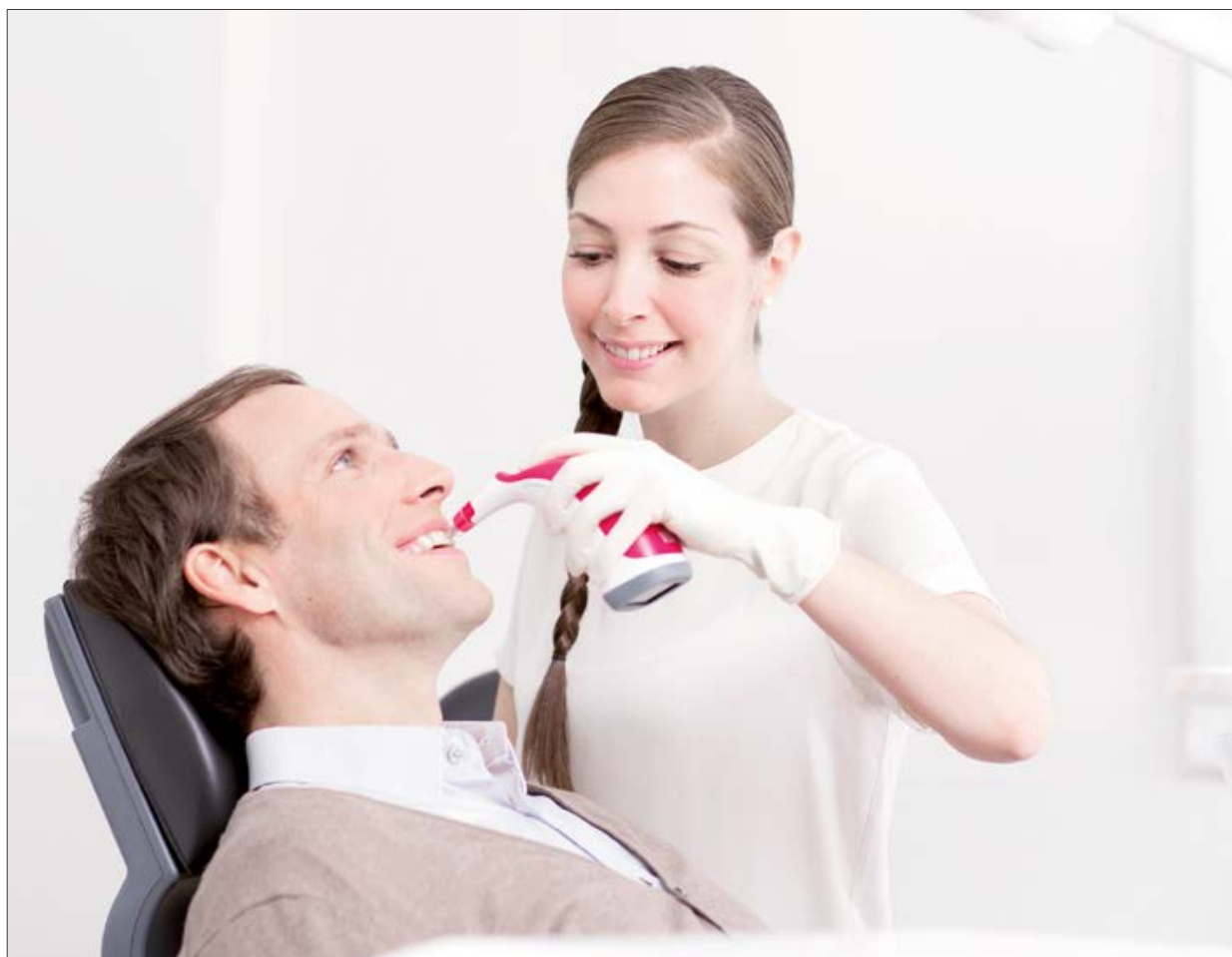

Determinación del color VITA

Comunicación del color VITA

Reproducción del color VITA

Control del color VITA



VITA – perfect match.

VITA

“La determinación y la comunicación rentables del color dental requiere la tecnología digital, preferentemente mediante **VITA Easyshade® V.**”

Dr. en Odontología Philipp Grohmann (protésico dental)



VITA Easyshade® V

Determinación del color altamente precisa – Reproducción del color fiable

VITA Easyshade V es un espectrofotómetro digital para la determinación del color dental precisa, rápida y fiable en dientes naturales y en restauraciones cerámicas recubiertas.

El VITA Easyshade V brinda su apoyo a odontólogos y protésicos desde la determinación y comunicación del color dental hasta su reproducción, pasando por el control del color en la restauración de cerámica terminada, y de este modo aumenta la seguridad del proceso.

VITA Easyshade V

- **Información fiable sobre el color dental obtenida de forma precisa** gracias a la tecnología de medición inteligente y objetiva.
- **Determinación del color rápida y económica en segundos** gracias a los resultados de medición con solo pulsar un botón.
- **Elección del material y reproducción del color seguras** gracias a la información exacta y detallada sobre el color dental.
- **Transmisión sencilla de información sobre el color dental e imágenes** al laboratorio mediante software o aplicación.



VITA Easyshade® V

Un aparato – Múltiples aplicaciones

VITA Easyshade V brinda a clínicas dentales y laboratorios un apoyo eficiente y fiable para:

- la determinación precisa del color de dientes naturales y restauraciones recubiertas
- La elección óptima de los materiales de restauración adecuados
- La planificación y el control profesionales de tratamientos de blanqueamiento
- El control de calidad de restauraciones cerámicas estratificadas en cuanto al color dental deseado
- La comunicación fluida entre la clínica y el laboratorio

Detalles del producto

- Espectrofotómetro compacto y ergonómico con pantalla táctil de uso intuitivo
- Tecnología de medición avanzada para determinar el color dental básico y los colores de zonas concretas del diente
- Resultados en los estándares de colores VITA y, en el caso de colores blanqueados, conforme a la American Dental Association (ADA)
- Indicación de los valores Lab y LCh
- Interfaz Bluetooth para la comunicación inalámbrica mediante el software y la aplicación correspondientes



VITA mobileAssist +

El método sencillo para la comunicación móvil de colores dentales

Con la práctica aplicación VITA mobileAssist +, la transmisión de información sobre el color dental entre la clínica y el laboratorio es sencilla y eficiente. La interfaz Bluetooth interna permite transmitir inalámbricamente los datos del VITA Easyshade V a la aplicación, combinarlos allí con una fotografía del paciente y enviarlos por correo electrónico. De este modo resulta posible enviar de manera móvil y cómoda, mediante el smartphone o la tableta, toda la información relevante sobre el color dental, así como fotografías del paciente.



VITA Assist

Comunicación y documentación profesionales del color dental para la clínica y el laboratorio

Con el software VITA Assist para PC basado en Windows, se pueden documentar y gestionar profesionalmente los diagnósticos odontológicos y la información sobre el color dental. VITA Assist permite integrar los resultados de medición del VITA Easyshade V en fotografías digitales del paciente y ofrece herramientas adicionales de edición de imágenes, así como diversas funciones de comentario. Mediante la base de datos se pueden gestionar los casos clínicos y se puede intercambiar información entre la clínica y el laboratorio de manera eficiente.

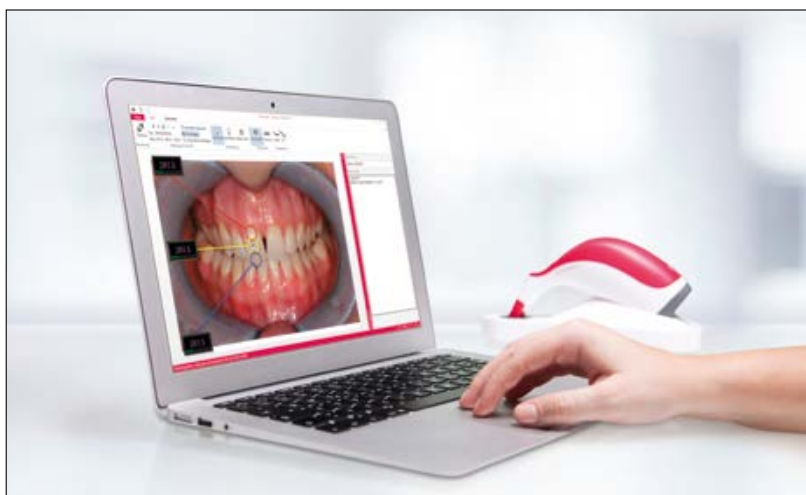

Un aparato – Incontables aplicaciones



Determinación del color básico en el diente natural.



Determinación del color promedio en dientes naturales multicromáticos.

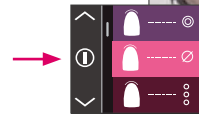

Determinación del color de las zonas dentales cervical, central e incisal en el diente natural

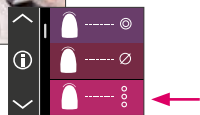

Determinación del color de hasta 6 dientes anteriores para la planificación y el control del tratamiento de blanqueamiento

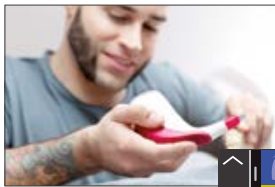
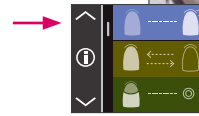

Determinación del color de la restauración durante su confección y comprobación de la calidad del color deseado



Determinación intraoral del color de restauraciones cerámicas existentes

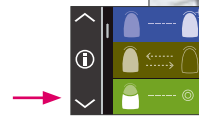

Comunicación a través de la aplicación VITA mobileAssist +

Comunicación a través de VITA Assist



Sistemas VITA

Soluciones óptimas para el proceso de elaboración



- Utilice para la determinación digital del color el **VITA Easyshade LITE** o el **VITA Easyshade V** y para la determinación visual del color, p. ej., las guías **VITA Linearguide 3D-MASTER** o **VITA classical A1–D4**.



- Para la confección CAD/CAM dispone de la **cerámica de feldespato de alto valor estético, la cerámica vítrea altamente resistente, la innovadora cerámica híbrida y el dióxido de circonio** de VITA, y como cerámica prensada tiene a su disposición la cerámica de disilicato de litio reforzada con dióxido de circonio **VITA AMBRIA**. Solo tiene que elegir el material que mejor se adapte a sus necesidades particulares.



- Para la cerámica de feldespato, la cerámica vítrea y el dióxido de circonio utilice los maquillajes **VITA AKZENT Plus** y las cerámicas de recubrimiento **VITA LUMEX AC** o **VITA VM 11**. En cuanto a las metalocerámicas, puede elegir entre **VITA VM 13** y **VITA VMK MASTER**, y para la personalización de la cerámica híbrida **VITA ENAMIC** puede utilizar los maquillajes **VITA AKZENT LC** o la resina de recubrimiento **VITA VM LC**.



- Para realizar una cocción de glaseado, de maquillajes y/o de la dentina y de cristalización en el laboratorio, lo mejor es utilizar el aparato de cocción de gama alta **VITA VACUMAT 6000 M**, mientras que para la clínica es ideal el aparato de cocción de gama alta **VITA SMART.FIRE**, que está adaptado específicamente a las restauraciones que se confeccionan en la clínica.
- Utilice el aparato de prensado combinado **VITA VACUMAT 6000 MP** para la cocción y el prensado de cerámicas prensadas.
- Para la cocción de sinterización es recomendable utilizar el **VITA ZYRCOMAT 6100 MS**.
- Nota: En el caso de la cerámica híbrida se prescinde de la cocción.



- Para la cerámica de feldespato de VITA, utilice sistemas de pulido adecuados para cerámica de silicatos (p. ej., **VITA Polish Cera**).
- Para la cerámica y la cerámica híbrida de VITA, lo ideal es utilizar los **VITA CERAMICS/VITA ENAMIC Polishing Sets**.



- Las **VITA ADIVA LUTING SOLUTIONS** son productos adaptados a los materiales de VITA para la fijación adhesiva de restauraciones de cerámica de feldespato, vítrea e híbrida.

* Nota "Pasos de proceso/cocción opcionales": la cerámica de feldespato y la cerámica híbrida son materiales que pueden colocarse inmediatamente después de fresar y pulir. Por lo tanto, los pasos del proceso de la cerámica de feldespato arriba indicados son opcionales. Lo anterior se aplica también a la cerámica híbrida, salvo por el hecho de que ésta no se debe cocer. En el caso del dióxido de circonio, antes de la caracterización/personalización se lleva a cabo la cocción de sinterización.

El extraordinario sistema VITA SYSTEM 3D-MASTER® permite determinar y reproducir de manera sistemática y completa todos los colores de dientes naturales.

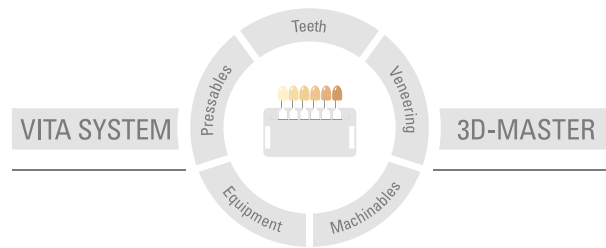

Nota importante: nuestros productos deben utilizarse con arreglo a las instrucciones de uso. Declinamos cualquier responsabilidad por daños derivados de la manipulación o el tratamiento incorrectos. El usuario deberá comprobar, además, la idoneidad del producto para el ámbito de aplicación previsto antes de su uso. Queda excluida cualquier responsabilidad por nuestra parte por daños derivados a la utilización del producto en una combinación incompatible o no admisible con materiales o aparatos de otros fabricantes. La caja modular de VITA no es necesariamente parte integrante del producto. Publicación de estas instrucciones de uso: 2023-08

Con la publicación de estas instrucciones de uso pierden su validez todas las ediciones anteriores. La versión actual puede consultarse en www.vita-zahnfabrik.com

VITA Easyshade® V lleva el marcado CE conforme a las Directivas 2014/35/UE, 2014/30/UE y 2011/65/UE.

VITA

 VITA Zahnfabrik H. Rauter GmbH & Co. KG
Spitalgasse 3 · D-79713 Bad Säckingen · Germany
Tel. +49(0)7761/562-0 · Fax +49(0)7761/562-299
Hotline: Tel. +49(0)7761/562-222 · Fax +49(0)7761/562-446
www.vita-zahnfabrik.com · info@vita-zahnfabrik.com
 facebook.com/vita.zahnfabrik