

VITA

Easy Transformation.  
**Make it UNIQUE.**



## VITA LUMEX® UNIQUE

La cerámica líquida para la caracterización 3D sencilla y microrecubrimientos ultrafinos. Convierte lo monolítico en único.





Cerámica líquida

# VITA LUMEX® UNIQUE

Una cerámica líquida. Posibilidades únicas.

VITA LUMEX UNIQUE otorga el toque final a las restauraciones monolíticas, de manera sencilla, rápida y eficaz. El innovador sistema de cerámica líquida consta de pastas fluorescentes listas para usar, y posibilita una estética excepcional con un efecto de profundidad tridimensional.

De este modo se elevan las restauraciones monolíticas a un nuevo nivel, con un resultado visible de inmediato: la forma, el color y los efectos permanecen estables antes y después de la cocción. La baja temperatura de cocción preserva las características superficiales incorporadas, lo que permite obtener resultados fiables y estéticos con una sola cocción.

Ya se trate de una caracterización 3D eficiente o de un microrecubrimiento ultrafino sobre dióxido de circonio, disilicato de litio o cerámica de feldespato, VITA LUMEX UNIQUE ofrece una estética máxima con un esfuerzo mínimo. El resultado: un efecto cromático fascinante, unas texturas impresionantes y un brillo superficial natural. Todo ello con un solo sistema que convierte las restauraciones monolíticas en únicas.

## Manipulación sencilla

La forma, el color y los efectos resultan visibles de inmediato al aplicar las pastas, y permanecen inalterados tras la cocción. Para obtener resultados fiables.

## Estética excepcional

Otorga a las restauraciones monolíticas una estética fascinante, un efecto de profundidad tridimensional y un brillo natural.

## Enorme flexibilidad

Permite conseguir con precisión sutiles matices cromáticos, estructuras detalladas y detalles altamente estéticos, gracias a su consistencia flexible. Ideal para la caracterización 3D y microrecubrimientos ultrafinos.



### Estética rosa

Reproducción natural de la encía.

### Técnica mixta

Desde el cut back convencional hasta el recubrimiento completo con VITA LUMEX AC y VITA LUMEX UNIQUE.

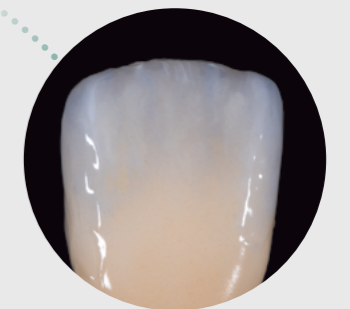

### Caracterización 3D

Efecto de profundidad y brillo natural sin cut back.



### Microrecubrimiento ultrafino

Con un grosor de capa de solo 0,1-0,2 mm sin cut back convencional.

# Estética excepcional.

## Libertad creativa para una estética impresionante

Los materiales fluorescentes EFFECT PASTE permiten reproducir con rapidez y facilidad efectos naturales tales como translucidez incisal, efectos de halo, mamelones o grietas en el esmalte.

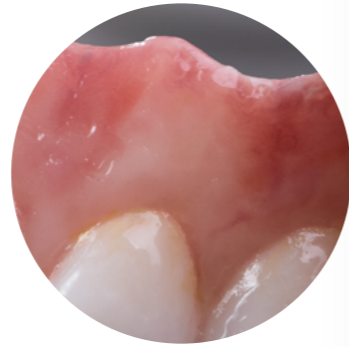
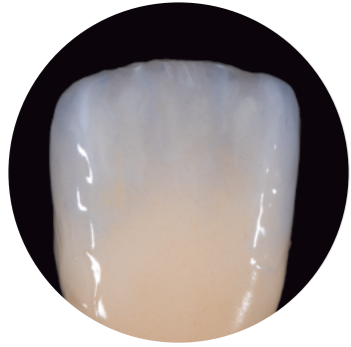

Es posible incrementar o reducir la luminosidad, así como llevar a cabo ajustes sistemáticos del color en los dos estándares de colores VITA classical A1-D4 y VITA SYSTEM 3D-MASTER.



Menor luminosidad

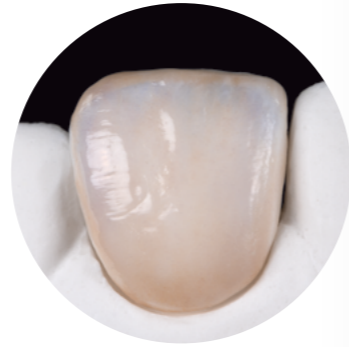

Mayor luminosidad

## Correcciones del color sencillas

Con los materiales CHROMA PASTE puede llevarse a cabo un ajuste sencillo del croma en los grupos de colores correspondientes. Ya sea para la corrección del color dental o para la adaptación a los estándares de colores VITA classical A1-D4 y VITA SYSTEM 3D-MASTER, los materiales CHROMA PASTE posibilitan el ajuste sencillo del croma.



## Una temperatura de cocción para todos los tipos de pasta

### Misma temperatura de cocción para todas las pastas

Esto reduce fuentes potenciales de error y simplifica el flujo de trabajo. Para un proceso de trabajo rápido y seguro y una tasa de éxito máxima en el día a día del laboratorio.



### Estabilidad cromática, incluso tras varias cocciones

Esto se traduce en resultados fiables sin desviaciones cromáticas y reduce correcciones laboriosas.



# Manipulación sencilla. Enorme flexibilidad.

## Visibilidad inmediata de los efectos

La textura y el color permanecen estables tanto durante el modelado como tras la cocción, lo que reduce considerablemente el esfuerzo.



## Listo para usar

### Posibilidades prácticamente ilimitadas para múltiples técnicas de aplicación.

Tanto la caracterización tridimensional con pastas listas para usar, consistentes en partículas cerámicas exactamente armonizadas, como el microrecubrimiento ultrafino con texturas detalladas pueden llevarse a cabo de forma precisa, ágil y con un efecto impresionante.

### Consistencia óptima para una aplicación rápida y eficiente.

Los materiales pueden aplicarse mediante la técnica húmedo sobre húmedo sin que los colores se mezclen. Todos los materiales pueden diluirse con LIQUID, lo que posibilita técnicas de aplicación flexibles y prácticas. Además, se puede secar el LIQUID para solidificar la consistencia. Esto facilita el modelado de superficies extensas, así como el modelado plástico exactamente dosificado.

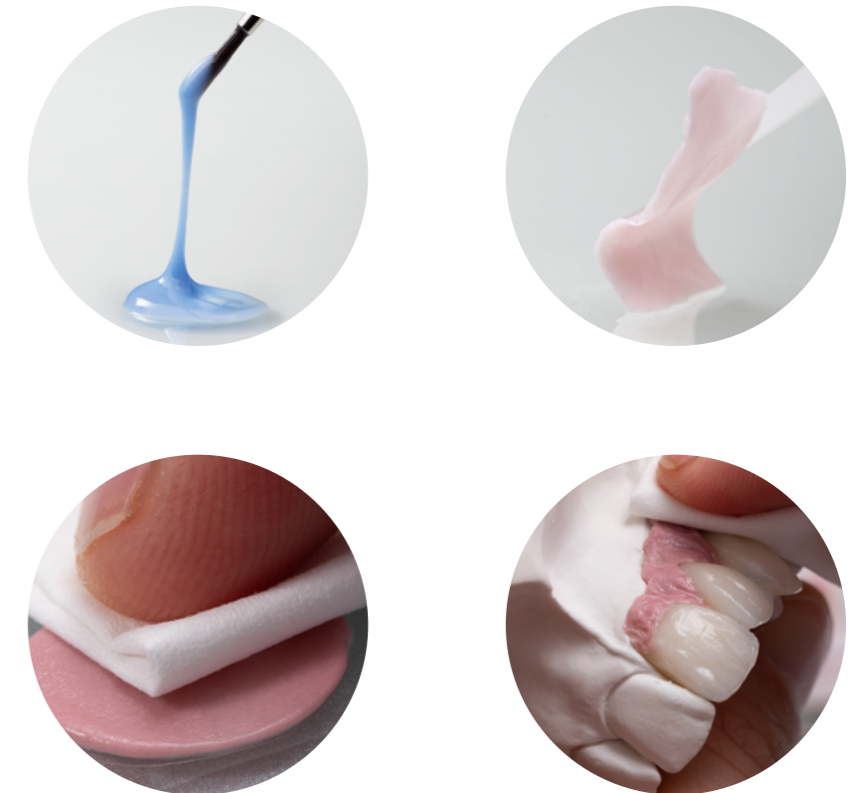

# Estética rosa: caracterización 3D.

# Sinopsis de la gama.

## Sinopsis de flujos de trabajo

Flujo de trabajo	Grado de dificultad	Recomendación de uso	
Flujo de trabajo BASIC GINGIVA	● ○ ○ ○ ○ ○ ○ ○	Caracterización gingival	
Microrecubrimiento ultrafino – Flujo de trabajo CREATIVE GINGIVA: TEXTURE PASTE tras el flujo de trabajo BASIC	● ● ○ ○ ○ ○ ○ ○	Efecto de profundidad adicional (en 2 cocciones*)	
Microrecubrimiento ultrafino – Flujo de trabajo CREATIVE GINGIVA: TEXTURE PASTE como punto de partida	● ● ● ○ ○ ○ ○ ○	Para la combinación rápida y personalizada de colores y textura (cocción única*)	

\* El número de cocciones es únicamente un valor orientativo.

Ir a los tutoriales



VITA LUMEX® UNIQUE	Descripción	STANDARD Kits		opcional
		classical	3D-MASTER	
LUMIN TRANSLUCENT EFFECT PASTE	○ crystal-white	✓	✓	
MAMELON EFFECT PASTE	● saffron	✓	✓	
TRANSLUCENT EFFECT PASTE	● honey-melon			✓
	● midnight	✓	✓	
	● deep-blue	✓	✓	
	● foggy-grey	✓	✓	
	● copper	✓	✓	
	● lilac			✓
	● khaki		✓	✓
	● lemon			✓
	● deep-red			✓
	HIGHLIGHTING EFFECT PASTE	○ white	✓	✓
● brown		✓	✓	
● black				✓
CHROMA PASTE VITA System classical A1-D4®	● red-brown (A)	✓		
	● red-sun (B)	✓		
	● grey-brown (C)	✓		
	● grey-red (D)	✓		
CHROMA PASTE VITA System 3D-MASTER®	● corn-yellow (L)		✓	
	● red-yellow (M)		✓	
	● light-red (R)		✓	
	● pale-papilla	✓	✓	
EFFECT PASTE GINGIVA	● light-rose	✓	✓	
	● deep-pink	✓	✓	
	● nectarine			✓
	● deep-purple			✓
	○ ENAMEL light			✓
	● opal-sky			✓
	● misty-rose			✓
TEXTURE PASTE	○ clear	✓	✓	
	● light-pink			✓
TEXTURE PASTE GINGIVA	● pink	✓	✓	✓
	● POWER FLUO-GLAZE PASTE			✓
GLAZE	● FLUO-GLAZE PASTE	✓	✓	
	● GLAZE PASTE	✓	✓	
	● GLAZE POWDER			✓
LIQUID	15 ml	✓	✓	
	50 ml			✓

Productos VITA LUMEX® AC	Descripción/color	STANDARD Kits	
		classical	3D-MASTER
CORRECTIVE	neutral	✓	✓
ENAMEL	clear	✓	✓
MODELLING LIQUID	MODELLING LIQUID	✓	✓



VITA LUMEX® UNIQUE STANDARD KIT para VITA classical A1-D4® (ref. BLUSKC), véase la figura de la izquierda. También disponible como VITA SYSTEM 3D-MASTER® KIT (ref. BLUSK3D).

Encontrará más información aquí



# Glaseado para el acabado natural de la superficie

## El acabado perfecto

El glaseado puede presentar una superficie más lisa cuando se aplica en estado húmedo, pero la textura superficial monolítica diseñada digitalmente volverá a ser claramente visible tras la cocción, otorgando a la superficie un acabado natural con un brillo satinado. El material FLUO-GLAZE PASTE proporciona un acabado natural, que impresiona tanto a la luz del día como bajo luz negra UV de 365 nm. En zonas no fluorescentes (p. ej., la zona mucogingival) se puede utilizar una GLAZE PASTE no fluorescente para obtener una estética gingival de color rosa adecuada a las características del material.



sin glaseado



con glaseado

## VITA LUMEX® UNIQUE POWER FLUO-GLAZE

### La nueva generación de fluorescencia natural

Este glaze produce una fluorescencia totalmente natural tanto a **365 nm y 395 nm**.

Compensa las diferencias entre las lámparas UV convencionales y las modernas lámparas LED de luz negra.

#### El resultado concreto:

Estética estable de aspecto natural, con independencia de la fuente de luz.

**Plenamente natural – preparado para el futuro – VITA PERFECT MATCH.**

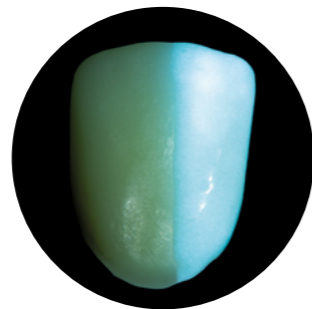

POWER FLUO-GLAZE PASTE  
Reacción con luz UV de 365 nm

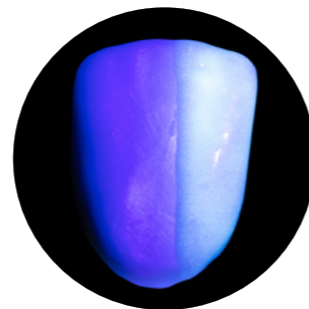

POWER FLUO-GLAZE PASTE  
Reacción con luz UV LED de 395 nm

Consejos en vídeo para la aplicación de GLAZE PASTE

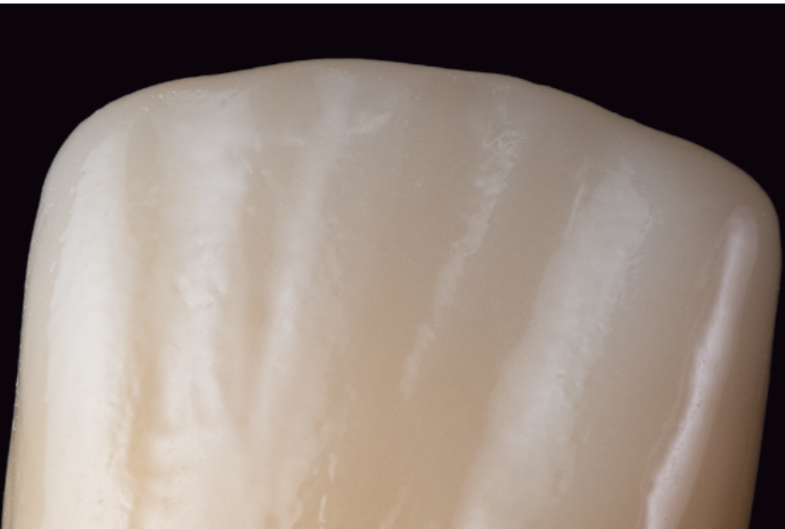

# Ámbitos de aplicación: pastas de cerámica líquida.

## Sinopsis de materiales VITA LUMEX® UNIQUE

### Pastas Color

 <p><b>LUMIN TRANSLUCENT EFFECT</b></p>	<p>Incremento del valor de luminosidad o acentuación de crestas y cúspides.*</p> <p>○ crystal-white</p>	 <p><b>MAMELON EFFECT</b></p>	<p>Para imitar mamelones naturales y el efecto halo en la zona incisal.*</p> <p>● saffron ● honey-melon</p>	 <p><b>TRANSLUCENT EFFECT</b></p>	<p>Para obtener efectos translúcidos naturales y crear mayor profundidad, y para reducir el valor de claridad.*</p> <p>● deep-blue ● foggy-grey ● midnight ● lilac</p>
 <p><b>TRANSLUCENT EFFECT</b></p>	<p>Para imitar fosas oscuras y defectos en el esmalte, decoloraciones incisales y zonas proximales oscuras.*</p> <p>● copper</p>	 <p><b>TRANSLUCENT EFFECT</b></p>	<p>Para el mezclado y para efectos en la zona de los dientes y de la encía.*</p> <p>● lemon ● deep-red</p>	 <p><b>TRANSLUCENT EFFECT</b></p>	<p>Para imitar defectos oscuros en el esmalte, fosas y manchas de nicotina, así como decoloraciones en la zona cervical y en los bordes incisales. Para intensificar las áreas proximales y para neutralizar colores dentales rojizos.*</p> <p>● khaki</p>

### Pastas EFFECT y CHROMA

 <p><b>HIGHLIGHTING EFFECT</b></p>	<p>Para imitar puntas de cúspides de color tiza, fisuras en el esmalte o calcificaciones, para la acentuación de cúspides y crestas. Para aumentar el valor de claridad.*</p> <p>○ white</p>	 <p><b>HIGHLIGHTING EFFECT</b></p>	<p>Para reducir el valor de claridad, para imitar translucidez intensa y para oscurecer otros colores.*</p> <p>● black</p>	 <p><b>HIGHLIGHTING EFFECT</b></p>	<p>Para imitar fosas oscuras y defectos en el esmalte, decoloraciones incisales y zonas proximales oscuras.*</p> <p>● brown</p>
 <p><b>Colores VITA classical A1-D4</b></p> <p><b>VITA SYSTEM 3D-MASTER Colores CHROMA</b></p>	<p>Para el ajuste sencillo del croma y para la adaptación al color dental natural.*</p> <p>● red-brown (A) ● red-sun (B) ● grey-brown (C) ● grey-red (D) ● corn-yellow (L) ● red-yellow (M) ● light-red (R)</p>	 <p><b>EFFECT GINGIVA</b></p>	<p>Para imitar efectos gingivales naturales. Sugerencia: Estas tonalidades también pueden utilizarse para efectos mínimos en la zona de los dientes.*</p> <p>● pale-papilla** ● light-rose** ● nectarine** ● deep-pink** ● deep-purple**</p>		

\* Los ejemplos y las propuestas tienen carácter orientativo. La aplicación de las pastas tiene lugar de acuerdo con su propósito y con el efecto deseado.

\*\* No fluorescente

### Pastas TEXTURE y GLASEADO

 <p><b>HIGHLIGHTING EFFECT</b></p>	<p>Microrecubrimiento ultrafino: para pequeñas modificaciones de la forma y la textura (0,1-0,2 mm, aprox.), para el recubrimiento cromático y la texturización de zonas gingivales.*</p> <p>● light-pink** ● pink** ● clear ● misty-rose</p>	 <p><b>TEXTURE</b></p>	<p>Permite introducir pequeñas modificaciones de la forma y la textura, así como incorporar puntos de contacto. Microrecubrimiento ultrafino (0,1-0,2 mm, aprox.) para intensificar el efecto de profundidad.*</p> <p>○ ENAMEL light ● clear** ● opal-sky** ● misty-rose**</p>	 <p><b>GLAZE PASTE</b></p> <p>● POWER FLUO-GLAZE ● FLUO-GLAZE ● GLAZE**</p> <p><b>GLAZE POWDER</b></p> <p>● GLAZE**</p>	<p>Para el recubrimiento de zonas dentales y gingivales. También se puede mezclar.*</p>
---	---	---	--	--	---



# Soluciones óptimas en el proceso.

## Determinación del color

VITA Easyshade V / VITA Easyshade LITE  
o guías de colores VITA



## Confección de la estructura

VITA YZ ZIRCONIA, cerámica de feldespato VITABLOCS  
o cerámica de disilicato de litio VITA AMBRIA



## Recubrimiento

VITA LUMEX AC



## Caracterización 3D y microrecubrimiento ultrafino

VITA LUMEX UNIQUE Cerámica Líquida



## Proceso de cocción

VITA VACUMAT 6100 M  
VITA SMART.FIRE ADVANCED



## Pulido

VITA CERAMICS Polishing Sets  
y pasta de pulido VITA Polish Cera



# Estamos a su disposición para ayudarle.

## Línea directa de apoyo a las ventas

Tel.: +49 7761 562-884  
Fax: +49 7761 562-299  
De 8:00 a 17:00 h CET  
info@vita-zahnfabrik.com

## Línea de atención al cliente de VITA North America

EE. UU.: +1 800-828-3839  
Asistencia técnica EE. UU.:  
+1 888-249-1640  
info@vitnorthamerica.com

## Línea directa de asistencia técnica

Tel.: +49 7761 562-222  
Fax: +49 7761 562-446  
De 8:00 a 17:00 h CET  
info@vita-zahnfabrik.com

## Línea de atención al cliente de VITA Canada

Canadá: +1 800-263-4778  
Asistencia técnica Canadá:  
+1 800-324-6224



## Nota importante

Nuestros productos deben utilizarse con arreglo a las instrucciones de uso. Declinamos cualquier responsabilidad por daños derivados de la manipulación o el tratamiento incorrectos. El usuario deberá comprobar, además, la idoneidad del producto para el ámbito de aplicación previsto antes de su uso. Queda excluida cualquier responsabilidad por nuestra parte por daños derivados de la utilización del producto en una combinación incompatible o no admisible con materiales o aparatos de otros fabricantes. Publicación de este folleto de producto: 2026-05

Con la publicación de este folleto de producto pierden su validez todas las ediciones anteriores. La versión actual puede consultarse en [www.vita-zahnfabrik.com](http://www.vita-zahnfabrik.com)

VITA Zahnfabrik está certificada y los siguientes productos

llevan el marcado **CE 0124**.  
**VITA LUMEX® UNIQUE · VITA LUMEX® AC**

Los productos/sistemas de otros fabricantes mencionados en este documento son marcas registradas de sus respectivos fabricantes.

Rx only

## Referencias

**Análisis internos, Dpto. de I+D de VITA:**  
VITA Zahnfabrik H. Rauter GmbH & Co. KG  
Departamento de Investigación y Desarrollo  
Spitalgasse 3, 79713 Bad Säckingen (Alemania)

## Información adicional:

**10887 VITA LUMEX UNIQUE: cerámicas de recubrimiento aprobadas**, véase **VITA LUMEX® UNIQUE**  
Descarga desde [www.vita-zahnfabrik.com](http://www.vita-zahnfabrik.com)



Para más información sobre VITA LUMEX UNIQUE,  
simplemente escanee el código QR.  
[http://www.vita-zahnfabrik.com/lumex\\_unique](http://www.vita-zahnfabrik.com/lumex_unique)



## VITA LUMEX® UNIQUE

### VITA Zahnfabrik H. Rauter GmbH & Co. KG

Spitalgasse 3  
79713 Bad Säckingen  
Germany

Phone: +49 7761 562-0  
Hotline: +49 7761 562-222

[info@vita-zahnfabrik.com](mailto:info@vita-zahnfabrik.com)  
[www.vita-zahnfabrik.com](http://www.vita-zahnfabrik.com)

Follow us on  
Social Media!

