

VITA Assist

Descrizione in breve

VITA Assist è un programma che agevola la comunicazione tra odontoiatra e odontotecnico e tra clinico e paziente. Nel software sono disponibili moduli per la rilevazione e la gestione di dati e fotografie del paziente, l'elaborazione ed il commento delle fotografie, strumenti per la registrazione e documentazione di determinazioni del colore dei denti e la simulazione interattiva di protesi mobili parziali e totali.

Il programma è un ausilio per documentare reperti odontoiatrici, gestirli, inviarli per e-mail o stamparli, in modo da soddisfare le aspettative del paziente.

VITA Assist comprende attualmente i moduli VITA ShadeAssist e VITA ToothConfigurator.

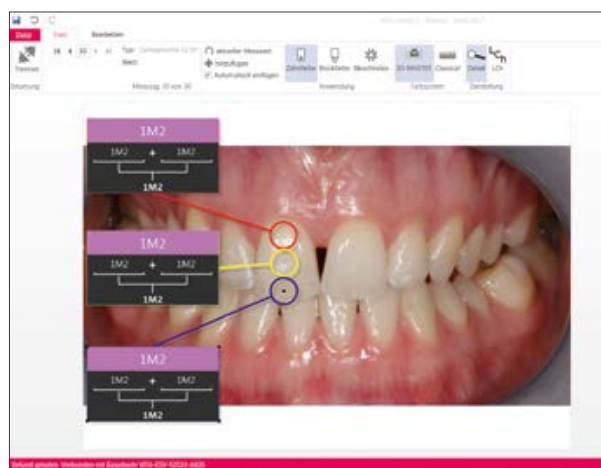

VITA ShadeAssist assicura il trasferimento senza lacune, la gestione e la documentazione di tutte le informazioni essenziali sul colore dei denti al fine di assicurare una corretta riproduzione. Ciò indipendentemente dal fatto che per la determinazione del colore dei denti siano stati utilizzati VITA Easyshade o una scala colori VITA (VITA classical A1–D4, VITA Linearguide 3D-MASTER, VITA Toothguide 3D-MASTER o VITA Bleachedguide 3D-MASTER). Le informazioni sul colore dei denti possono essere integrate nella fotografie del paziente come colore VITA SYSTEM 3D-MASTER o VITA classical A1-D4. Sussiste inoltre la possibilità di visualizzare altri dettagli, come ad es. colori intermedi o scostamenti cromatici come valori LCh o Lab.



VITA ToothConfigurator consente di coinvolgere il paziente già nella fase di progettazione del restauro, perchè con il programma è possibile simulare colore e forma dei denti della futura protesi. Sulla base di una fotografia del paziente precedentemente inserita, la riabilitazione può essere visualizzata direttamente sullo schermo, modificata a piacere, adattata e infine registrata. Questa procedura agevola da una parte la comunicazione tra clinico e paziente e dall'altra tra odontoiatra e odontotecnico.

VITA shade, VITA made.

VITA