

VITA Easyshade® V

Optymalne wyznaczenie koloru, maksymalna pewność

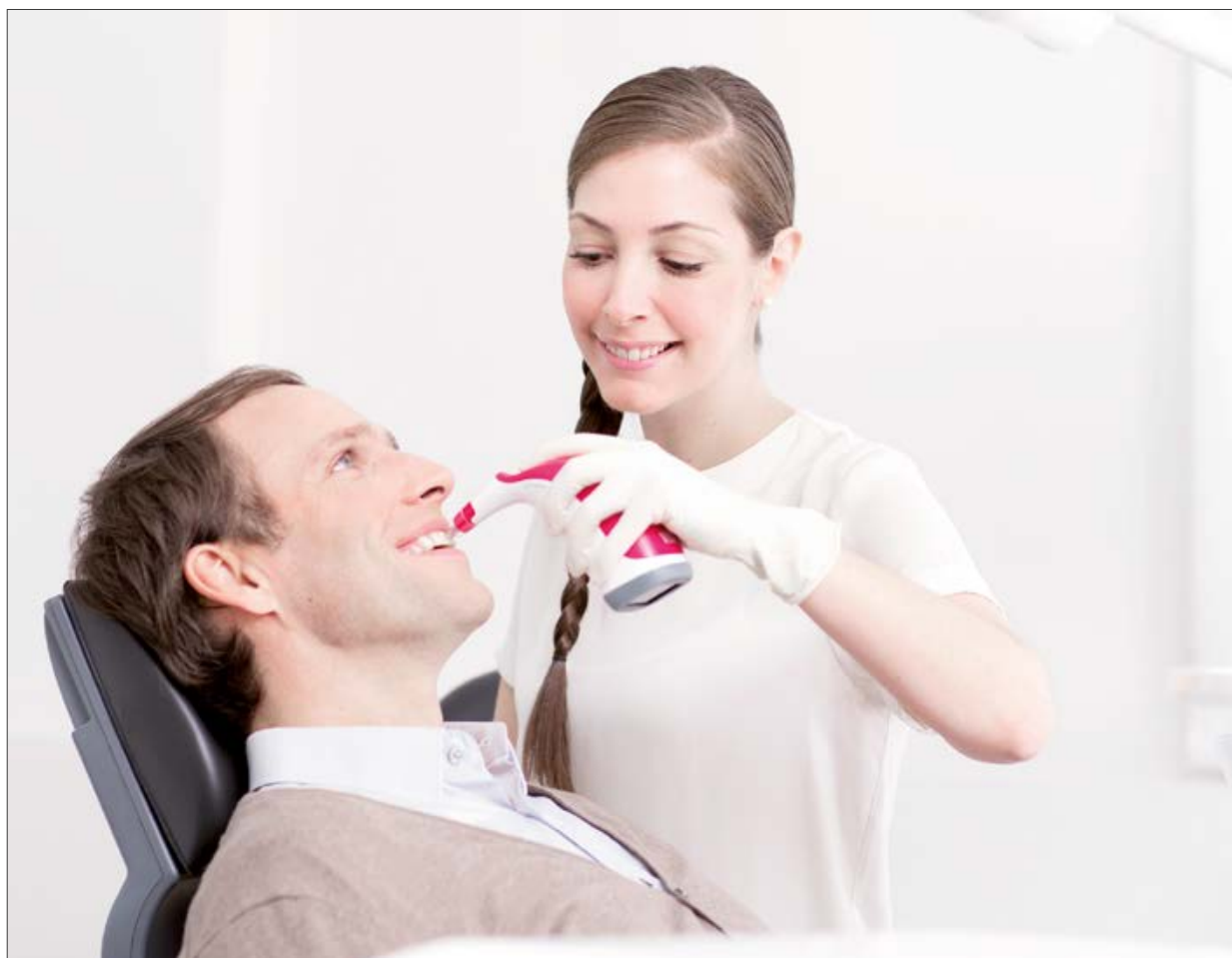

VITA ustalenie koloru

VITA komunikacja koloru

VITA reprodukcja koloru

VITA kontrola koloru

Stan z 04.19



VITA – perfect match.

VITA

„Sprawne wyznaczenie koloru uzębienia oraz komunikacja
funkcjonują metodą cyfrową – najlepiej przy pomocy urządzenia VITA Easyshade® V.”

Dr. med. dent. Philipp Grohmann (tech.dent.)



VITA Easyshade® V

precyzyjne ustalenie koloru. Pewna reprodukcja koloru.

VITA Easyshade V jest cyfrowym urządzeniem pomiarowym do precyzyjnego, szybkiego i niezawodnego ustalania naturalnego koloru uzębienia oraz kolorów w uzupełnieniach ceramicznych.

Urządzenie VITA Easyshade V wspiera stomatologa i technika dentystycznego we właściwej komunikacji dotyczącej koloru, jego właściwej reprodukcji oraz kontroli w czasie wykonywania uzupełnień ceramicznych. System znacznie polepsza bezpieczeństwo całego procesu technologicznego.

VITA Easyshade V

- **niezawodna, precyzyjna informacja o kolorze zęba** dzięki inteligentnej, obiektywnej technologii pomiarowej
- **oszczędność czasu i kosztów, określenie koloru w sekundach** naciskając przycisk i mierząc wyniki
- **bezpieczny dobór materiału i odwzorowanie kolorów** poprzez dokładne i szczegółowe informacje o kolorze zębów
- **łatwa transmisja koloru zębów i informacji o wyglądzie** do laboratorium za pomocą oprogramowania lub aplikacji App



VITA Easyshade® V

Jedno urządzenie Wszechstronne możliwości zastosowania.

VITA Easyshade V zapewnia gabinetom stomatologicznym i laboratoriom wydajne i niezawodne wsparcie w

- precyzyjnym określaniu koloru zębów naturalnych i uzupełnień licowanych .
- optymalny dobór odpowiednich materiałów do wykonywanych uzupełnień
- profesjonalne planowanie i dokumentacja procesów wybielania zębów
- kontrola jakości ceramicznych uzupełnień warstwowych względem koloru docelowego
- płynna komunikacja pomiędzy gabinetem i laboratorium

Dane produktu

- kompaktowy, ergonomiczny spektrofotometr z intuicyjnym ekranem dotykowym
- nowoczesna technologia pomiarowa do określania podstawowego koloru zębów i kolorów poszczególnych obszarów zębów
- Wynik pomiaru w standardach kolorów VITA i wybielonych kolorów według American Dental Association (ADA)
- Informacja o przestrzeni barw CIELab
- Interfejs Bluetooth do bezprzewodowej komunikacji z oprogramowaniem i App



VITA mobileAssist.

Łatwa droga do mobilnej komunikacji względem kolorów

Dzięki VITA mobileAssist App transmisja informacji dotyczących koloru zębów między gabinetem i pracownią jest jeszcze prostsza. Poprzez wewnętrzny interfejs Bluetooth można dane z VITA Easyshade V bardzo szybko przenieść bezprzewodowo do aplikacji App, uzupełnić fotografią pacjenta, a następnie przesłać e-maile. Wszystkie istotne informacje dotyczące koloru zębów, a także zdjęcia pacjentów mogą być wysyłane smartfonem lub tabletem.



VITA Assist.

Profesjonalna komunikacja i dokumentacja kolorów uzębienia dla gabinetu i pracowni

Oprogramowanie komputerowe VITA Assist bazujące na systemie Windows, profesjonalnie dokumentuje i zarządza przypadkami klinicznymi oraz informacjami o kolorze zębów. VITA Assist integruje wyniki pomiarów VITA Easyshade V z cyfrowymi zdjęciami pacjentów i oferuje dodatkowe narzędzia do edycji obrazu, a także szeroki zakres funkcji komentarzy. Baza danych pozwala zarządzać przypadkami klinicznymi pacjentów i skutecznie wymieniać informacje między gabinetem i laboratorium.

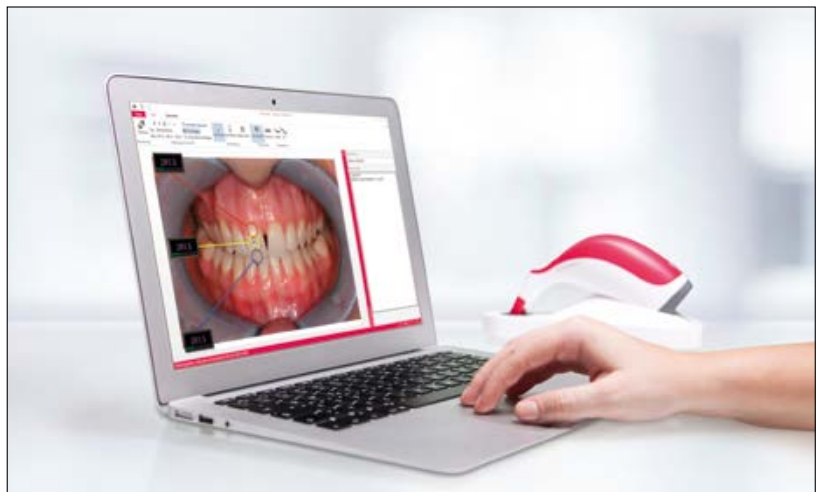

Jedno urządzenie. Niezliczone aplikacje.



Wyznaczanie koloru podstawowego dla materiałów stosowanych w trakcie wykonywania bezpośrednich wypełnień.

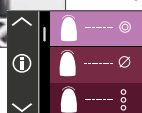

Wyznaczanie koloru podstawowego w trakcie doboru zębów konfekcyjnych

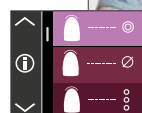

Wyznaczanie koloru w procesie wybielania zębów

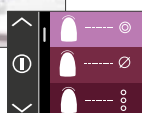

Wyznaczanie koloru uzębienia w trakcie doboru materiałów CAD/CAM

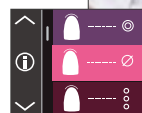

Uśrednienie koloru w zębach wielochromatycznych

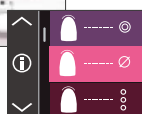

Wyznaczenie koloru określonego obszaru zębów w nakładanych warstwach uzupełnienia ceramicznego.

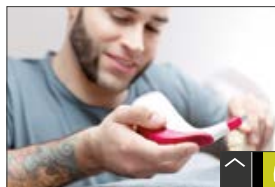
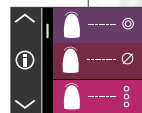

Wyznaczanie koloru w trakcie wykonywania uzupełnienia

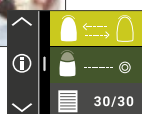

Kontrola jakości koloru docelowego w gotowych uzupełnieniach ceramicznych

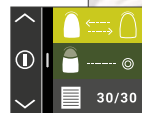

Wewnętrzny dobór koloru uzupełnień ceramicznych znajdujących się w jamie ustnej pacjenta

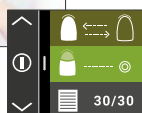

Komunikacja przez aplikację VITA Assist



Komunikacja przez aplikację na smartfony - VITA mobileAssist App

Systemy VITA.

Najlepsze rozwiązania dla procesu obróbki

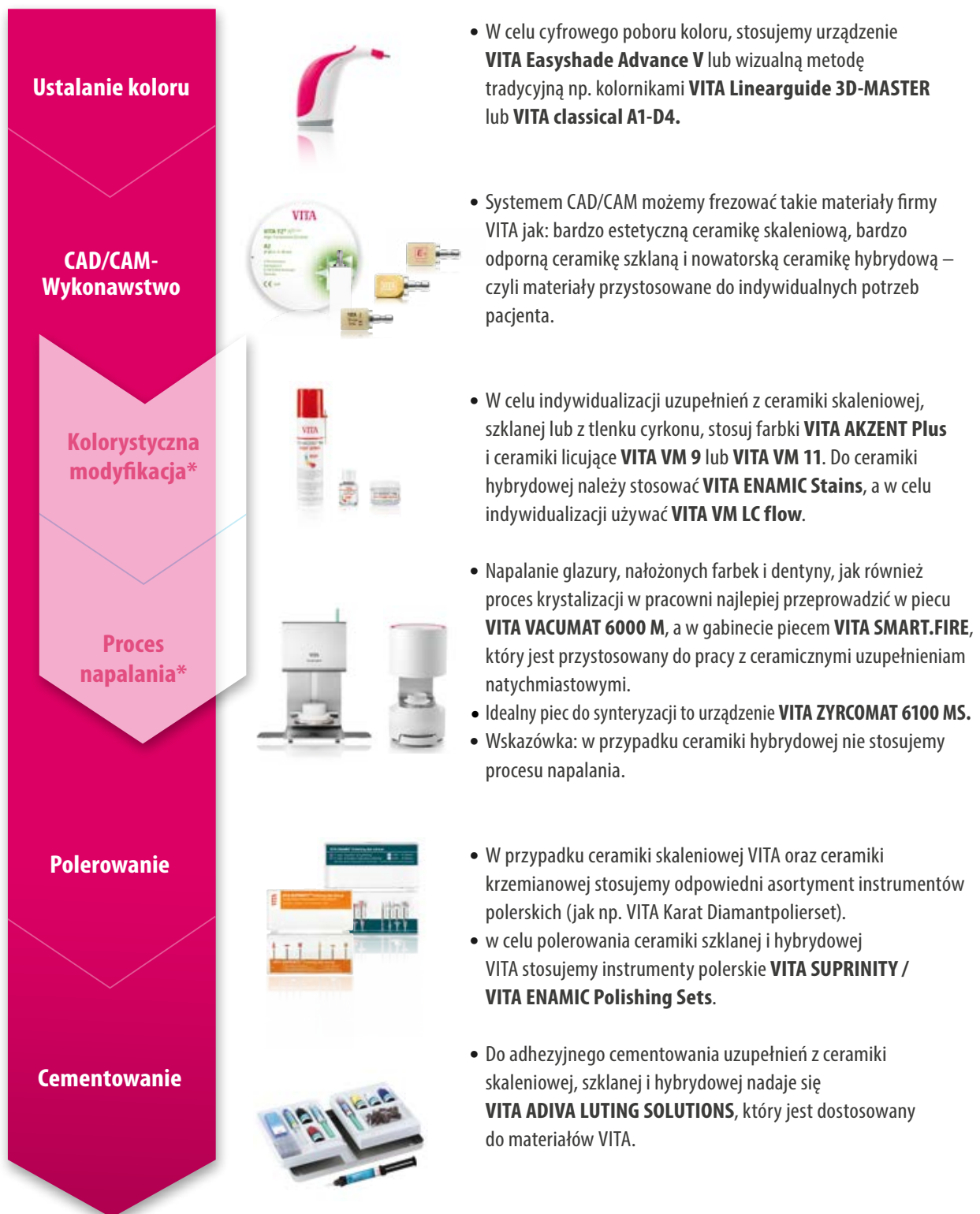

* Wskazówka „Opcjonalne etapy procesu / proces napalania“: ceramika skaleniowa i hybrydowa może być zacementowana natychmiast po wyfrezowaniu i wypolerowaniu. Dla ceramiki skaleniowej przewidziano ww. etapy procesu jako opcję. Zasadniczo dla ceramiki hybrydowej stosujemy te same etapy obróbki – proces napalania nie ma zastosowania. W przypadku tlenku cyrkonu, najpierw przeprowadzamy syntezy, a następnie charakteryzację/indywidualizację.

Za pomocą jedynego w swoim rodzaju kolornika VITA SYSTEM 3D-MASTER można odpowiednio i systematycznie dobrać i reprodukowac wszystkie naturalne kolory zębów.

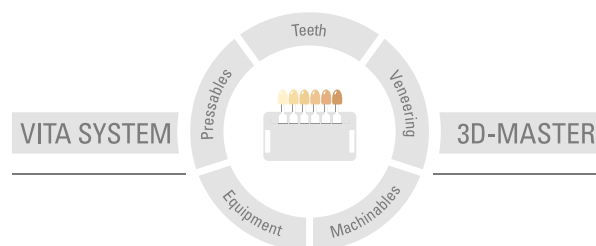

Uwaga: Nasze produkty powinny być stosowane zgodnie z instrukcją użytkowania. Nie ponosimy żadnej odpowiedzialności za szkody wynikłe na skutek nieprawidłowego stosowania i obsługi. Poza tym zobowiązuje się użytkownika do sprawdzenia przed użyciem czy produkt jest właściwym do zastosowania w danym polu aplikacji. Nie ponosimy odpowiedzialności za szkody jeśli produkt jest stosowany w połączeniu i przy użyciu materiałów i urządzeń pochodzących od innych producentów, a które są niekompatybilne lub nie posiadają autoryzacji do stosowania z naszymi produktami. Skrzynka modułowa VITA nie musi koniecznie wchodzić w skład ww zestawu. Data wydania informacji: 04.19

Wszystkie dotychczasowe wydania tej broszury informacyjnej tracą swoją ważność z dniem pojawienia się w obiegu aktualnego wydania. Aktualna wersja broszury jest dostępna na stronie internetowej www.vita-zahnfabrik.com

VITA Easyshade® V jest oznaczony zgodnie z Dyrektywą Europejską 2006/95/WE, 2004/108/WE i 2011/65/WE.

VITA

VITA Zahnfabrik H. Rauter GmbH & Co.KG
Spitalgasse 3 · D-79713 Bad Säckingen · Germany
Tel. +49(0)7761/562-0 · Fax +49(0)7761/562-299
Hotline: Tel. +49(0)7761/562-222 · Fax +49(0)7761/562-446
www.vita-zahnfabrik.com · info@vita-zahnfabrik.com
 facebook.com/vita.zahnfabrik