

VITA Easyshade[®] V

Determinarea perfectă a culorii, fiabilitate maximă.

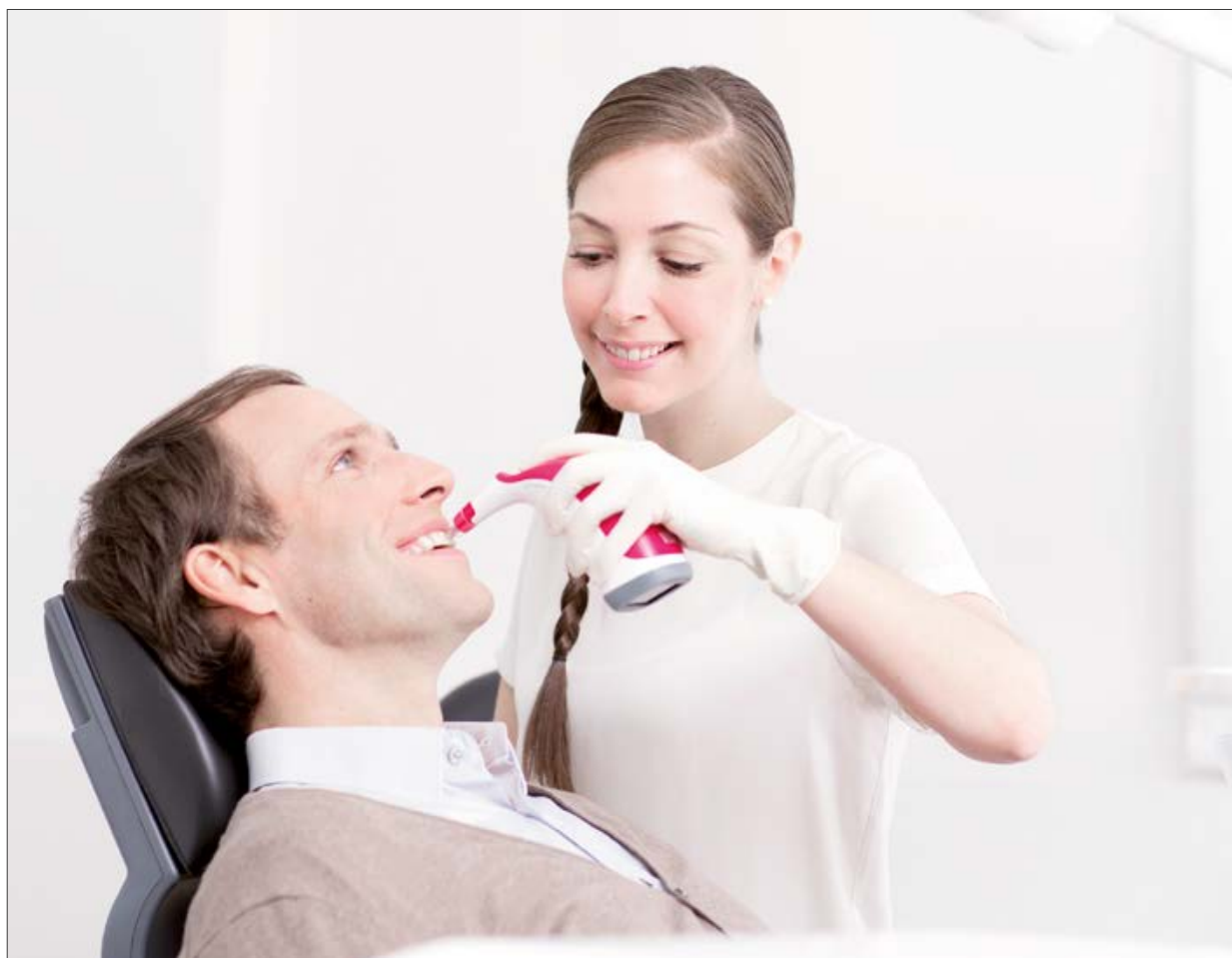

VITA Determinarea culorii

VITA Transmiterea culorii

VITA Reproducerea culorii

VITA Verificarea culorii



VITA – perfect match.

VITA

"Determinarea și comunicarea eficientă a culorilor dentare este posibilă doar prin tehnologia digitală – **VITA Easyshade® V** este instrumentul ideal pentru aceasta."

Dr. med. dent. Philipp Grohmann (medic dentist și tehnician dentar)



VITA Easyshade® V

Determinare extrem de precisă a culorii - Reproducere fiabilă a culorii

VITA Easyshade V este un instrument digital pentru determinarea precisă și rapidă a culorii dinților naturali, dinților albiți și a lucrărilor placate cu ceramică.

VITA Easyshade V vine în sprijinul medicilor dentiști și tehnicienilor dentari, cu tot ce înseamnă determinarea culorii dintelui, comunicarea acesteia, reproducerea și verificarea culorii restaurării ceramice finalizate, optimizând întreaga procedură.

VITA Easyshade V

- **informații precise și fiabile privind culoarea dinților**
datorită tehnologiei de măsurare inteligente și obiective
- **determinare rapidă și economică a culorii, în câteva secunde**
datorită rezultatelor obținute prin atingerea unui buton
- **siguranță în selectarea materialului și reproducerea culorii**
datorită informațiilor exacte și detaliate privind culoarea dintelui
- **transmitere simplă a informațiilor privind culoarea dintelui și a imaginilor**
către laborator prin software sau aplicație



VITA Easyshade® V

Un instrument - O gamă versatilă de aplicații

VITA Easyshade V oferă un suport eficient cabinetelor și laboratoarelor dentare prin:

- determinarea precisă a culorii dinților naturali și a restaurărilor fațetate
- selectarea optimă a materialelor de restaurare potrivite
- planificarea și monitorizarea profesională a sesiunilor de albire
- verificarea calității restaurărilor din ceramică stratificată în raport cu culoarea finală
- comunicare clară între laborator și cabinet

Detalii despre produs

- spectrofotometru compact, ergonomic cu afișaj tactil intuitiv
- tehnologie de măsurare modernă pentru determinarea culorii de bază a dintelui și culorilor din zonele individuale
- rezultate afișate în standardele de culori VITA, precum și în culorile cheii de albire conform Asociației Dentare Americane (ADA)
- afișarea valorilor lab și LCh
- interfață Bluetooth pentru comunicare wireless cu software-ul și aplicația corespondente



VITA mobileAssist +

Metoda simplă de comunicare a culorilor dentare de pe telefonul mobil

Datorită aplicației simple VITA mobileAssist +, transferul informațiilor privind culoarea dintelui între cabinet și laborator este ușor și eficient. Datele de pe VITA Easyshade V se transmit wireless către aplicație prin interfața internă Bluetooth și, împreună cu poza pacientului, pot fi trimise prin email. Toate informațiile relevante despre culoarea dintelui și pozele cu pacientul se pot transfera ușor de pe smartphone sau tabletă.



VITA Assist

Comunicare și documentare profesională a culorii atât în cabinet, cât și în laborator

Software-ul PC bazat pe Windows, VITA Assist, documentează și gestionează în mod profesional datele necesare, precum și informațiile privind culoarea dintelui. VITA Assist permite integrarea rezultatelor măsurătorii cu VITA Easyshade V în pozele digitale ale pacientului și editarea suplimentară a imaginii, precum și diverse funcții pentru comentarii. Baza de date permite gestionarea eficientă a fiecărui caz de pacient și schimbul de date între cabinet și laborator.

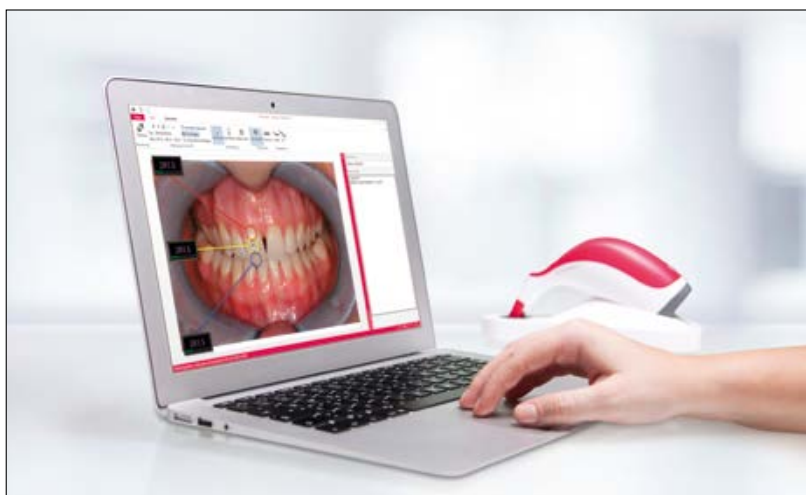

Un instrument - Nenumărate aplicații



Determinarea culorii de bază a dinților naturali.



Determinarea culorii medii la dinții naturali care au mai multe culori.



Determinarea culorii ariei dentare în zona de colet, centrală și incizală a dinților naturali.

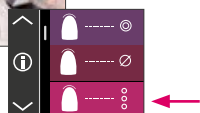

Determinarea culorii a până la șase anteriori pentru planificarea și monitorizare tratamentelor de albire.

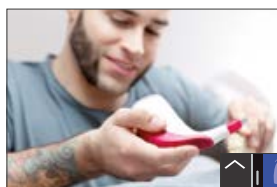

Determinarea culorii restaurării în timpul realizării acesteia și verificarea calității culorii țintă.



Determinarea intraorală a culorii restaurărilor ceramice existente.



Comunicare prin aplicația VITA mobileAssist +.

Comunicare prin VITA Assist.



VITA systems

Soluții ideale pentru prelucrare



- La determinarea digitală a culorii folosiți **VITA Easyshade LITE** sau **VITA Easyshade V**, iar pentru determinarea vizuală a culorii, **VITA Linearguide 3D-MASTER** sau **VITA classical A1–D4**, de exemplu.

- Pentru fabricarea CAD/CAM, VITA vă oferă ceramică feldspatică cu **estetică deosebită, ceramică vitroasă cu rezistență ridicată, materiale inovatoare din ceramică hibridă și oxid de zirconiu** – precum și ceramica presată **VITA AMBRIA**, din disilicat de litiu întărit cu oxid de zirconiu - pur și simplu selectați varianta cea mai potrivită pentru cerințele dumneavoastră individuale.

- La ceramica feldspatică, vitroasă și zirconia folosiți culorile de pictură **VITA AKZENT Plus**, respectiv ceramicile de placare **VITA LUMEX AC** sau **VITA VM 11**. La metalo-ceramică puteți alege între **VITA VM 13** și **VITA VMK MASTER**, iar pentru individualizarea ceramicii hibride **VITA ENAMIC**, fie culorile de pictură **VITA AKZENT LC**, fie rășina pentru placare **VITA VM LC**.

- Arderea de glazurare, colorare și/sau arderea dentinei și cea de cristalizare se realizează cel mai bine în laborator cu cuptorul de ardere premium **VITA VACUMAT 6000 M**, iar în cabinet cu **VITA SMART.FIRE**, cuptor de ardere premium elaborat special pentru restaurările realizate în cabinet.

- Puteți folosi cuptorul de ardere combi **VITA VACUMAT 6000 MP** pentru arderea și presarea ceramicii presate.

- Pentru arderea de sinterizare se recomandă folosirea cuptorului **VITA ZYRCOMAT 6100 MS**.

- Notă: La utilizarea unei ceramicii hibride arderea nu se efectuează.

- La ceramica feldspatică VITA, folosiți sisteme de lustruire potrivite pentru ceramica pe bază de silicat (de. ex. **VITA Polish Cera**).

- La finisarea și lustruirea ceramicilor VITA și a ceramicii hibride se recomandă folosirea seturilor **VITA CERAMICS/ VITA ENAMIC Polishing set**.

- **VITA ADIVA LUTING SOLUTIONS** sunt produse pentru cimentarea adezivă a restaurărilor din ceramică feldspatică, vitroasă și hibridă, și sunt armonizate cu materialele VITA.

* Notă "Etapă opțională ale procesului/arderea": Ceramica feldspatică și hibridă poate fi inserată imediat după frezare și lustruire. Etapele de prelucrare menționate mai sus sunt opționale la ceramica feldspatică. Aceleași etape sunt necesare la ceramica hibridă, însă în cazul acesteia, nu se va efectua arderea. La zirconiu arderea de sinterizare trebuie efectuată înainte de caracterizare/individualizare.

Cu sistemul unic VITA SYSTEM 3D-MASTER® toate culorile dintelui natural sunt determinate sistematic și reproduse perfect.

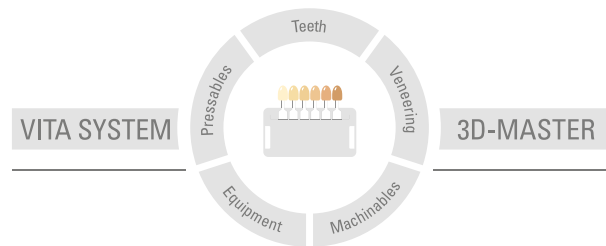

Atenție: Produsele noastre se utilizează cu respectarea instrucțiunilor de folosire. Nu ne asumăm răspunderea pentru daune produse din cauza unei manipulări sau prelucrări necorespunzătoare. Suplimentar, utilizatorul este obligat să verifice înainte de utilizare dacă produsul este corespunzător pentru domeniul de utilizare respectiv. Nu ne asumăm răspunderea pentru cazurile în care produsul nu este compatibil cu materialele și aparatele altui producător și din aceasta rezultă o pagubă. VITA Modulbox nu este neapărat un component al produsului. Editarea acestor instrucțiuni s-a făcut la: 2024-03

Odată cu publicarea acestei ediții cu informații privind utilizarea, toate edițiile precedente își pierd valabilitatea. Versiunea actuală aferentă o puteți găsi la adresa www.vita-zahnfabrik.com

VITA Easyshade® V poartă marca CE conform Directivei EC 2014/35/EU, 2014/30/EU și 2011/65/EU.

VITA

 VITA Zahnfabrik H. Rauter GmbH & Co.KG
Spitalgasse 3 · D-79713 Bad Säckingen · Germany
Tel. +49(0)7761/562-0 · Fax +49(0)7761/562-299
Hotline: Tel. +49(0)7761/562-222 · Fax +49(0)7761/562-446
www.vita-zahnfabrik.com · info@vita-zahnfabrik.com
 facebook.com/vita.zahnfabrik