

# VITA Easyshade<sup>®</sup> V

Optimalno određivanje boje, maksimalna bezbednost

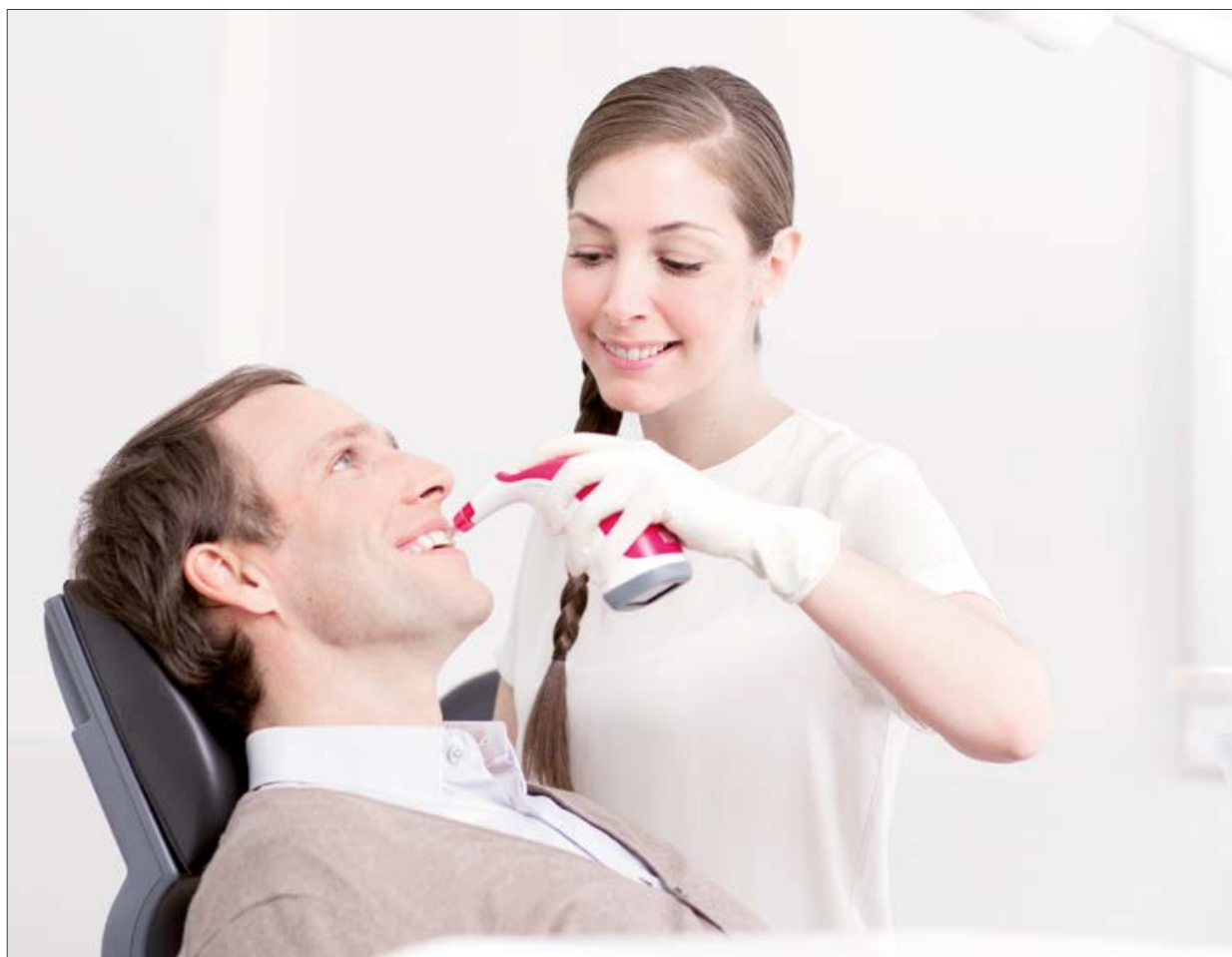

VITA uzimanje boja

VITA komunikacija boja

VITA proizvodnja boja

VITA kontrola boja

Izdanje 2022-04



VITA – perfect match.

**VITA**

„Ekonomično određivanje i komunikacija boja zuba  
mogu da se vrše samo digitalno – a najbolje sa VITA Easyshade® V.“

*Dr med. dent. Philipp Grohmann (ZT)*



## VITA Easyshade® V

### Veoma precizno određivanje boje – Pouzdana reprodukcija boje

VITA Easyshade V je digitalni uređaj za merenje boje za precizno, brzo i pouzdano određivanje boje prirodnih zuba i keramičkih restauracija sa fasetama.

VITA Easyshade V podržava stomatologe i zubne tehničare od određivanja i komunikacije boje zuba, preko reprodukcije, do kontrole boje na gotovim keramičkim restauracijama, čime poboljšava sigurnost procesa.

#### VITA Easyshade V

- **pouzdana i precizno određene informacije o boji zuba**  
zahvaljujući pametnoj i objektivnoj mernoj tehnici
- **određivanje boje za par sekundi, koje štedi na vremenu i troškovima**  
zahvaljujući rezultatima merenja na pritisak tastera
- **bezbedan izbor materijala i proizvodnja boja**  
zahvaljujući tačnim i detaljnim informacijama o boji zuba
- **jednostavno prosleđivanje informacija o boji zuba i informacija slike**  
laboratoriji preko softvera ili aplikacije



## VITA Easyshade® V

### Jedan uređaj – raznovrsne mogućnosti primene.

VITA Easyshade V pruža zubnim tehničarima i laboratorijama efikasnu i pouzdanu podršku uz sledeće pogodnosti:

- precizno određivanje boje prirodnih zuba i fasetiranih restauracija
- optimalan izbor odgovarajućih materijala za restauracije
- profesionalno planiranje i kontrola tretmana izbeljivanja
- provera kvaliteta slojevanih keramičkih restaturacija u pogledu ciljne boje zuba
- savršena komunikacija između ordinacije i laboratorije

#### Detalji proizvoda

- kompaktan, ergonomski spektrofotometar sa displejom osetljivim na dodir kojim se intuitivno rukuje
- savremena merna tehnika za određivanje osnovne boje zuba i boja pojedinačnih područja zuba
- izdavanje rezultata sa VITA standardom boja, kao i u bojama izbeljenih zuba u skladu sa American Dental Association (ADA)
- Prikaz laboratorijskih i LCh vrednosti
- Bluetooth interfejs za bežičnu komunikaciju pomoću pripadajućeg softvera i aplikacije



## VITA mobileAssist +

### Jednostavan način za prenošenje nijansi zuba u pokretu

Sa praktičnom aplikacijom VITA mobileAssist +, prenos informacija o boji zuba između ordinacije i laboratorije je jednostavan i efikasan. Zahvaljujući internom Bluetooth interfejsu podaci iz VITA Easyshade V se bežično prenose u aplikaciju, gde se kombinuju sa fotografijom pacijenta i šalju putem e-pošte. Sve relevantne informacije o boji zuba, kao i slike pacijenata mogu se poslati u pokretu i udobno putem pametnog telefona ili tableta.



## VITA Assist

### Komunikacija i dokumentacija o bojama zuba VITA Assist Professional za praksu i laboratoriju

PC softverom koji radi na Windows operativnom sistemu VITA Assist mogu se na profesionalan način dokumentovati i obraditi stomatološki nalazi, kao i informacije o boji zuba. VITA Assist omogućava integraciju rezultata merenja uređaja VITA Easyshade V u digitalne fotografije i pruža dodatne alatke za obradu slike, kao i veliki broj funkcija za komentarisanje. Baza podataka pomaže u administraciji slučajeva pacijenata i efikasnu razmenu podataka između ordinacije i laboratorije.

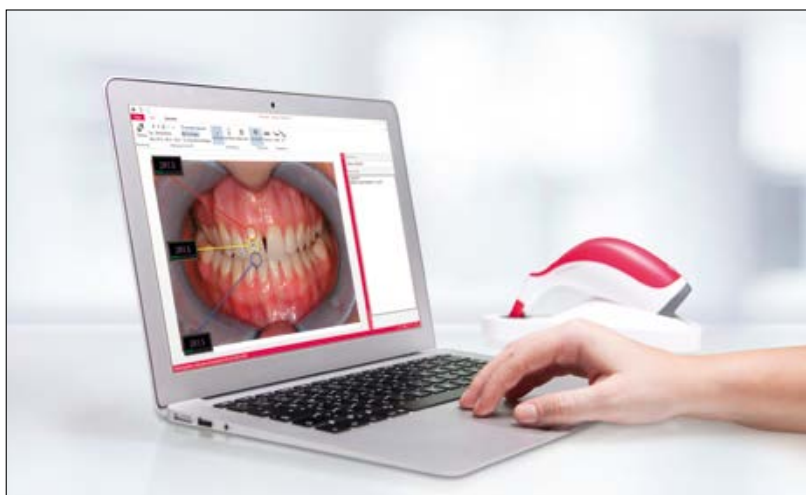

# Jedan uređaj – bezbroj aplikacija



Određivanje osnovne boje prirodnog zuba.



Određivanje prosečne boje zuba kod multihromatskih prirodnih zuba

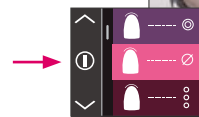

Parcijalno određivanje boje prirodnog zuba u cervikanoj, centralnoj i incizalnoj oblasti.

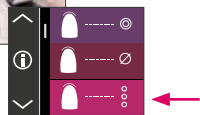

Određivanje boje do 6 prednjih zuba za planiranje i proveru tretmana beljenja

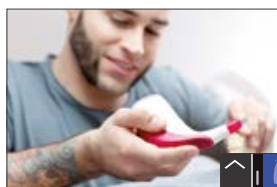

Restauracija Određivanje boje tokom restauracije Kreiranje i kontrola kvaliteta ciljne boje.



Interoralno određivanje boje postojećih keramičkih restauracija



Komunikacija preko aplikacije VITA mobileAssist +

Komunikacija preko VITA Assist-a



# VITA sistemi

## Najbolja rešenja za obradu



\* Napomena „Opcioni koraci procesa/pečenje“: Materijali feldspat i hibridna keramika mogu se integrisati direktno nakon brušenja i poliranja. Za feldspat keramiku su navedeni koraci stoga opciono. U principu, za hibridnu keramiku važi isto, ali ne sme da se vrši pečenje. Kod cirkonijum-dioksida se pre karakterizacije/individualnog prilagođavanja vrši sinterovanje pečenjem.

Sa jedinstvenim VITA SYSTEM 3D-MASTER® sistematski se određuju i potpuno reprodukuju sve prirodne boje zuba.

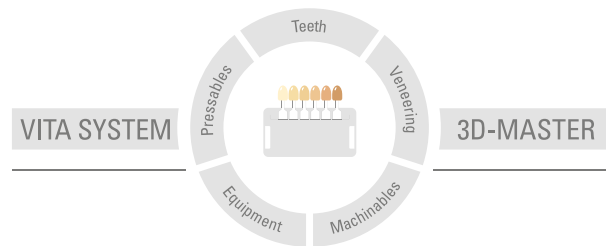

**Pažnja:** Naše proizvode potrebno je koristiti prema uputstvima za upotrebu. Ne preuzimamo odgovornost za štete koje su nastale zbog nepravilnog rukovanja ili obrade. Korisnik je obavezan prije upotrebe provjeriti da li je proizvod prikladan za predviđeno područje primjene. Odgovornost se ne prihvaća kada se proizvod obrađuje u nepovoljnoj, odnosno neodobroj kombinaciji sa materijalima i uređajima drugih proizvođača jer postoji mogućnost neadekvatnih rezultata. VITA Modulbox nije obavezan sastavni dio proizvoda. Datum izdavanja ovih informacija: 2022-04

Sa objavljivanjem ovih informacija za upotrebu sva dosadašnja izdanja prestaju važiti. Najaktualniju verziju naći ćete na adresi [www.vita-zahnfabrik.com](http://www.vita-zahnfabrik.com)

VITA Easyshade® V nosi CE oznaku u skladu sa EC smernicama 2006/95/EC, 2004/108/EC i 2011/65/EC.

# VITA

 VITA Zahnfabrik H. Rauter GmbH & Co.KG  
Spitalgasse 3 · D-79713 Bad Säckingen · Germany  
Tel. +49(0)7761/562-0 · Fax +49(0)7761/562-299  
Hotline: Tel. +49(0)7761/562-222 · Fax +49(0)7761/562-446  
[www.vita-zahnfabrik.com](http://www.vita-zahnfabrik.com) · [info@vita-zahnfabrik.com](mailto:info@vita-zahnfabrik.com)  
 [facebook.com/vita.zahnfabrik](https://facebook.com/vita.zahnfabrik)